BAIRRO: SÃO JOÃO

" SEU DIA TERMINA BEM QUANDO A SEGURANÇA ESTÁ INSERIDA NO SEU PROJETO "

NESTE PROJETO NÃO HÁ IMPLICAÇÃO AMBIENTAL QUE NECESSITE DE LICENÇA.

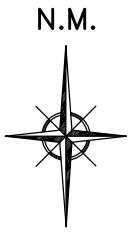

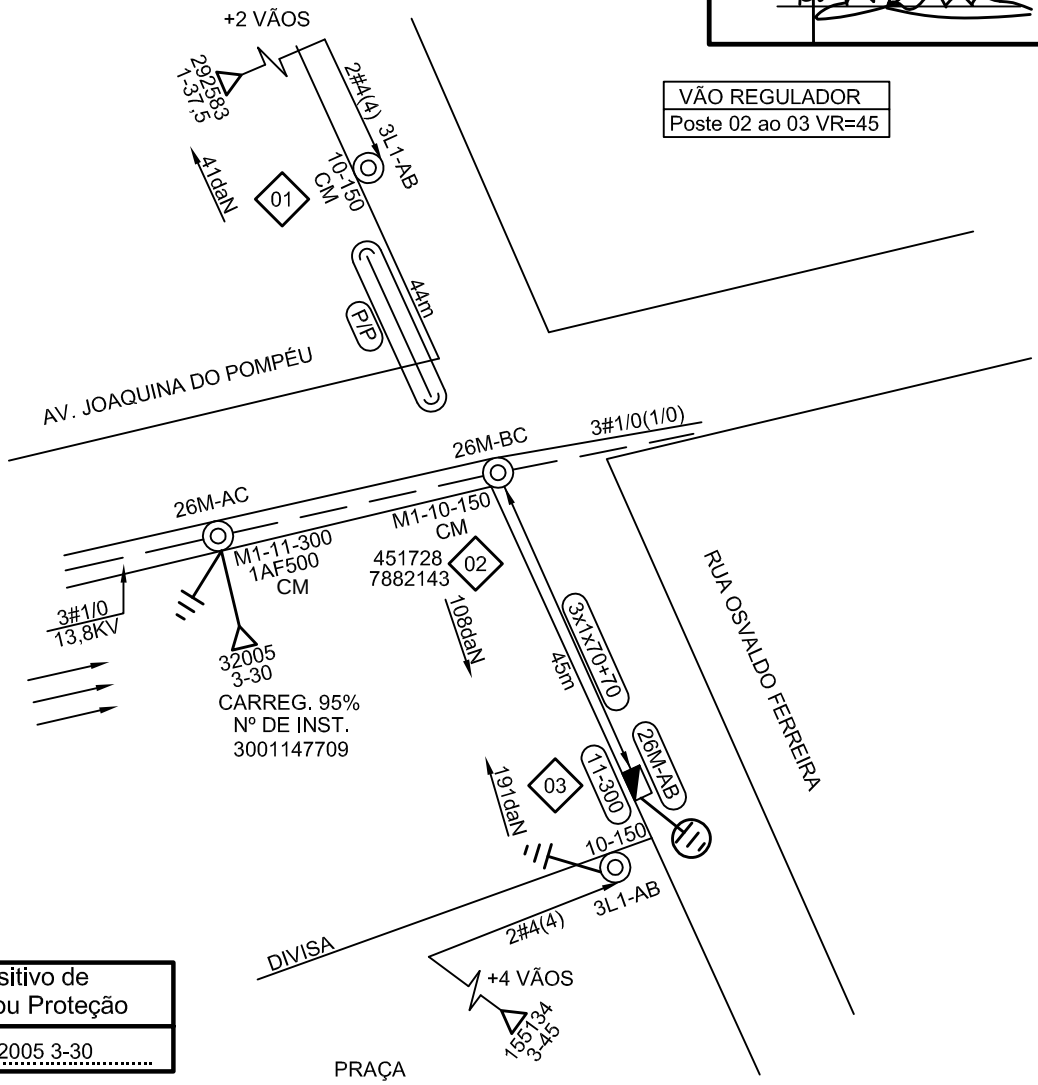

VÃO REGULADOR
Poste 02 ao 03 VR=45

Dispositivo de Manobra ou Proteção
Nº TRAFO 32005 3-30

COORD: 451691:7882135

CEMIG	Data	NS
	15/01/2019	1122205403

Viabilidade técnica analisada para entrada de dossiê
PART com validade até: **16/03/2019**

Liberado por: Ana Flávia da Silva Souza
EM/MP Nº. Pessoal: E228403

- NOTAS
- NÃO POSSUI INTERFERÊNCIA DE OUTRAS EMPRESAS (USO MÚTUO)
- POSSUI MEIO-FIO
- O ENGASTAMENTO DO POSTE 11-300 DEVE SER DE 1,8m CONFORME ND 3.1

R.T. THIAGO HENRIQUE SANT'ANA - CREA 187.875/D

AB 027-18

CÓD.LOCALIDADE	ALIMENTADOR
83418	AETD-15

ALTERAÇÕES				
V1	.	EMISSÃO INICIAL	FEITO	VISTO
	.	DATA		APROV.

CLASSIFICAÇÃO

C S M	EMPREENDIMENTOS IMOBILIÁRIOS LTDA	ESCALA 1:1000	
PROJ.	VISTO		
DES. P.N.	APROV.	ER/RD 1122205403	1 / 1
CONF.	DATA 11/12/2018	FOLHA – 4512-8820	ARQ

EXTENSÃO DE REDE PARA ATENDER A PREFEITURA MUNICIPAL EM ABAETE-MG

FORMATO A4